



Flashez le QR Code  
et accédez aux horaires

# Horaires de la ligne régionale qui dessert Collège et lycée Ste Marie



<https://transports.hautsdefrance.fr/transport-scolaire/pas-de-calais/horaires/>



## Période scolaire

Selon le calendrier défini par le Ministère de l'Education nationale dans l'académie de Lille

### \* Jours de circulation

Lu : lundi Ma : mardi Me : mercredi  
Je : jeudi Ve : vendredi Sa : samedi

# HORAIRES DE LA LIGNE 4752

**LIGNE SCOLAIRE** - Etbs / Beaucamps-Ligny  
horaires valables à partir du **14/05/2024**

Jours de circulation*		Lu Ma Me Je Ve --
Course n°		101
SAILLY-SUR-LA-LYS	Stade Auguste Salmon	6 27
	Mairie	6 31
LAVENTIE	Place du 8 Mai	6 38
	La Croix d'Or	6 41
	Ecole Thérèse	6 45
FLEURBAIX	Rue David N°3	7 02
	La Boutillerie N°1	7 04
	La Croix Bassée	6 52
	Place	6 59
BEAUCAMPS-LIGNY	Grand Rue N°31	7 01
	Ste-Marie H. Boidin	7 20

Jours de circulation*		-- -- Me - Me - -- --	Lu Ma - Je - --	Lu Ma - Je - --
Course n°		604 603	602	601
BEAUCAMPS-LIGNY	Ste-Marie H. Boidin	11 10 12 10	16 30	17 30
	Grand Rue N°31	11 25 12 25	16 45	17 45
FLEURBAIX	Place	11 28 12 28	16 48	17 48
	La Croix Bassée	11 33 12 33	16 53	17 53
	La Boutillerie N°1	11 22 12 22	16 42	17 42
	Rue David N°3	11 24 12 24	16 44	17 44
LAVENTIE	Ecole Thérèse	11 38 12 38	16 58	17 58
	La Croix d'Or	11 42 12 42	17 02	18 02
	Place du 8 Mai	11 44 12 44	17 04	18 04
SAILLY-SUR-LA-LYS	Mairie	11 50 12 50	17 10	18 10
	Stade Auguste Salmon	11 54 12 54	17 14	18 14

### Légende

: Arrêt desservant l'établissement scolaire

Les informations de dessertes et d'horaires de ce document sont susceptibles d'être modifiées sans préavis. Nous vous conseillons de vérifier à nouveau votre trajet au plus près de la date prévue sur le site Internet [transports.hautsdefrance.fr](https://transports.hautsdefrance.fr) afin de disposer d'une information actualisée.



Cette ligne est exploitée par :

**TRANSDEV ARTESIENS**  
[www.transdev-artesiens.fr](http://www.transdev-artesiens.fr)  
03 91 82 82 82  
[contact-artesiens@transdev.com](mailto:contact-artesiens@transdev.com)



Région  
Hauts-de-France

Retrouvez-nous sur :

[transports.hautsdefrance.fr](https://transports.hautsdefrance.fr)



## TRAVAUX, INTEMPÉRIES, PERTURBATIONS ...

# VOYAGEZ SANS STRESS AVEC LES ALERTES SMS !

Toute l'actualité de vos lignes en temps réel !

Abonnez-vous pour recevoir gratuitement les alertes perturbations et les informations du réseau directement par SMS.

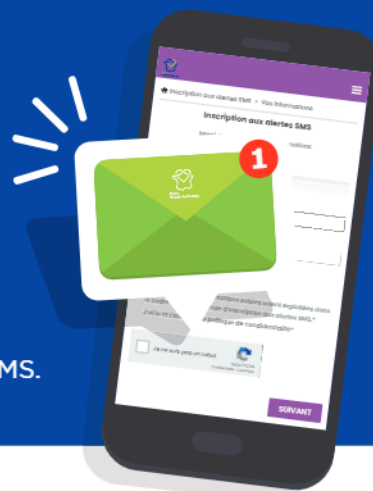

Flashez le QR code pour vous inscrire ou rendez-vous sur [regionhdf.monbus.mobi](https://regionhdf.monbus.mobi) → rubrique inscription alertes sms



Région  
Hauts-de-France

# Pour connaître les horaires



1

RENDEZ-VOUS SUR LE SITE  
www.transports.hautsdefrance.fr

a

Sélectionnez  
Transport scolaire



b

Sélectionnez sur la carte  
Pas-de-Calais



c

Sélectionnez  
horaires



2

Préparez votre  
TRAJET ALLER

## HORAIRES PAS-DE-CALAIS

d Sélectionnez l'onglet  
« Etablissement scolaire ».

e Choisissez la commune  
de l'établissement scolaire

f Choisissez  
l'établissement scolaire

g Choisissez votre  
commune de montée  
(votre commune d'habitation)

h Choisissez votre arrêt.  
Si vous ne le connaissez pas,  
sélectionnez indifférent

j Puis cliquez sur  
« Rechercher »

i Sélectionnez la date de votre trajet dans le calendrier  
Les circuits scolaires fonctionnent uniquement pendant  
les périodes scolaires. Veillez donc à vérifier que la date  
sélectionnée, ne correspond pas à un jour férié ou à un  
jour des vacances scolaires

Commune Point d'arrêt Etablissement scolaire

Communes du Pas-de-Calais

Trajet direct

Commune de l'établissement scolaire  
Veillez choisir une valeur

Nom de l'établissement scolaire

Commune de montée

Point de montée

Trajet retour Rechercher

Choisissez la date de votre trajet  
juillet 2022 ok >

Lu	Ma	Me	Je	Ve	Sa	Di
27	28	29	30	01	02	03
04	05	06	07	08	09	10
11	12	13	14	15	16	17
18	19	20	21	22	23	24
25	26	27	28	29	30	31

Les jours où un transport est disponible sont indiqués en gras

3

Préparez votre  
TRAJET RETOUR

Trajet retour

k Puis cliquez sur « Trajet retour »